CASPER Police 1200x210 - creme růžová

» Dětský pokoj » Pokojíček CASPER

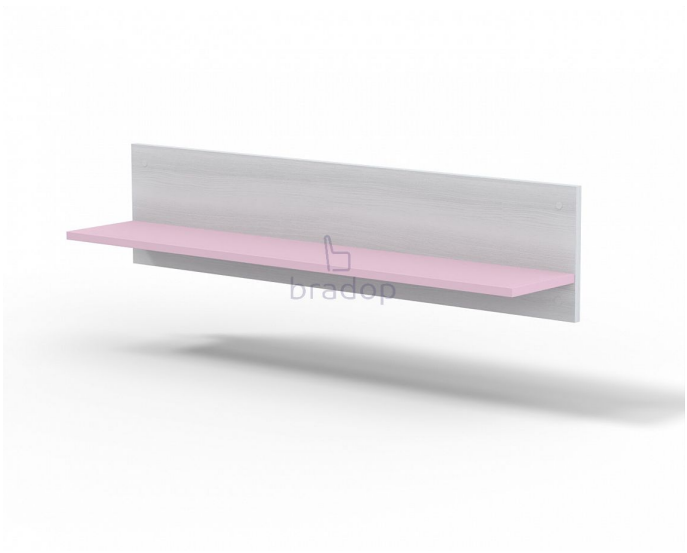







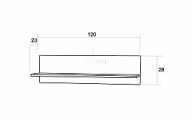

Kód produktu	C122-CER

Praktická police do dětského pokojíčku

Dostupnost na hlavním skladě: 3,00 ks

Popis

Police Casper - police je ideální na odkládání hraček, knížek a ostatních drobností - bude se krásně vyjímat na každé zdi dětského pokojíčku - má velmi jednoduchý ale krásný design - potěší vás svou pevností a kvalitou - český výrobek Materiál: - lamino 18 mm - ABS hrana 1 mm Rozměry: - celková výška: 28 cm - šířka: 120 cm - hloubka: 23 cm Hmotnost: - 10 kg Nosnost: - 5 kg Objem: - 0,018 m³ Balení po: - 1 ks - dodáváno v demontu

Parametry

Výška	28 cm
Šířka	120 cm
Hloubka	23 cm

Soubory ke stažení

Montážní návod (227.72kB)