CASPER Regál rohový - creme zelená





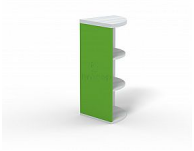



Kód produktu	C117-CEZ

Velmi praktický a jednoduchý rohový regál který oceníte v každém dětském pokojíčku

Dostupnost na hlavním skladě: 1,00 ks

Popis

Rohový regál Casper - CASPER je nábytková sestava se kterou lze zařídit dětský pokojíček pro ty nejmenší ale i pro školáky a studenty - má velmi jednoduchý ale krásný vzhled - regál je velmi kvalitní, pevný a tak vás bude dlouhá léta těšit svou kvalitou - kluci si oblíbili v zeleném provedení a holky si zase zamilovaly růžový - český výrobek Materiál: - lamino 18 mm - horní díl voština 36 mm - ABS hrana 1 mm v dřeovdezénu - skříňka je variabilní (pravá, levá) Rozměry: - celková výška: 94 cm - šířka: 45 cm - hloubka: 45 cm Hmotnost: - 16 kg Objem: - 0,044 m³ Balení po: - 1 ks - dodáváno v demontu

Parametry

Výška	94 cm
Šířka	45 cm
Hloubka	54 cm

Soubory ke stažení

C117.PDF (303.36kB)